

PED PESQUISA DE EMPREGO E DESEMPREGO

REGIÃO METROPOLITANA DE SÃO PAULO

DIVULGAÇÃO Nº 370

SETEMBRO DE 2015

Taxa de desemprego aumenta pelo oitavo mês consecutivo

- Nível de ocupação cresce nos Serviços e no Comércio e Reparação de Veículos Automotores e Motocicletas e diminui na Construção e na Indústria de Transformação
- Aumenta o assalariamento no setor privado sem carteira de trabalho assinada e permanece em relativa estabilidade o com carteira
- Em agosto de 2015, diminui o rendimento médio real de ocupados e assalariados
- Retraem-se as massas de rendimentos dos ocupados e dos assalariados, permanecendo ambas abaixo daquelas observadas em agosto de 2014

Anexo Estatístico
Principais Conceitos

RESULTADOS DO MÊS

1. As informações da Pesquisa de Emprego e Desemprego – PED, realizada pela Fundação Seade e pelo Dieese, mostram que a **taxa de desemprego** total na RMSP manteve movimento de crescimento pelo oitavo mês consecutivo, ao passar de 13,9%, em agosto, para os atuais 14,2%. Segundo suas componentes, a taxa de desemprego aberto aumentou de 11,5% para 11,8% e a de desemprego oculto (2,4%) não variou (Gráfico 1).
2. Em setembro, o contingente de desempregados foi estimado em 1.581 mil pessoas, 44 mil a mais do que no mês anterior. Esse resultado decorreu do ligeiro crescimento do nível de ocupação (geração de 33 mil postos de trabalho, ou 0,3%), insuficiente para absorver a ampliação da População Economicamente Ativa – PEA (77 mil pessoas ingressaram no mercado de trabalho da região, ou 0,7%) (Tabela 1). A **taxa de participação** elevou-se de 62,5% para 62,9%, no período em análise.

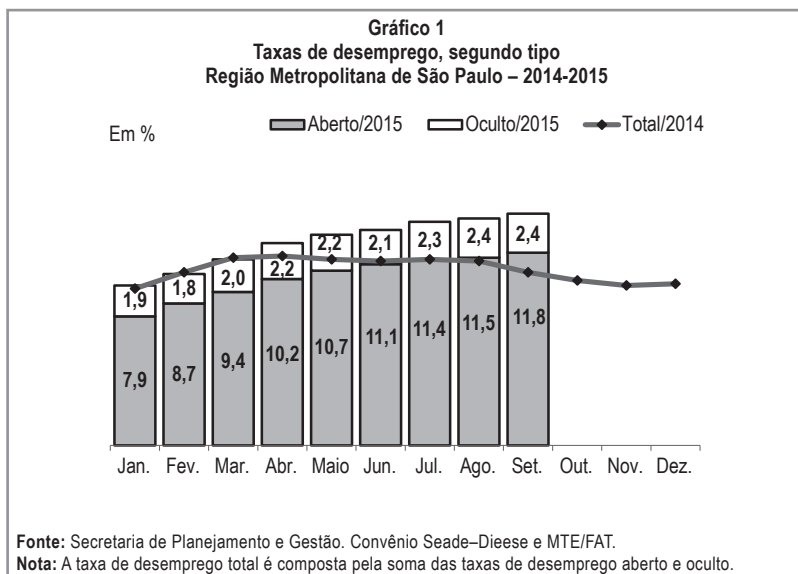

3. Entre agosto e setembro de 2015, nos demais domínios geográficos para os quais os indicadores da PED são calculados, a taxa de desemprego total aumentou nos demais municípios da RMSP, exclusive a capital (de 14,4% para 14,9%), permaneceu estável no Município de São Paulo (13,6%) e reduziu-se na região do ABC (de 13,6% para 13,1%) (Gráfico 2).

Tabela 1

**Estimativas do número de pessoas de 10 anos e mais, segundo condição de atividade
Região Metropolitana de São Paulo – Setembro/14-Setembro/15**

Condição de atividade	Estimativas (em mil pessoas)			Variações			
				Absoluta (em mil pessoas)		Relativa (%)	
	Set-14	Ago-15	Set-15	Set-15/ Ago-15	Set-15/ Set-14	Set-15/ Ago-15	Set-15/ Set-14
POPULAÇÃO EM IDADE ATIVA	17.556	17.687	17.697	10	141	0,1	0,8
População Economicamente Ativa	11.025	11.054	11.131	77	106	0,7	1,0
Ocupados	9.856	9.517	9.550	33	-306	0,3	-3,1
Desempregados	1.169	1.537	1.581	44	412	2,9	35,2
Em desemprego aberto	960	1.272	1.314	42	354	3,3	36,9
Em desemprego oculto pelo trabalho precário	149	217	213	-4	64	-1,8	43,0
Em desemprego oculto pelo desalento	(1)	(1)	(1)	-	-	-	-
Inativos com 10 anos e mais	6.531	6.633	6.566	-67	35	-1,0	0,5

Fonte: Secretaria de Planejamento e Gestão. Convênio Seade-Dieese e MTE/FAT.

(1) A amostra não comporta a desagregação para esta categoria.

Gráfico 2
Taxas de desemprego total
Município de São Paulo, demais municípios da RMSP
e Região do ABC – Setembro/14-Setembro/15

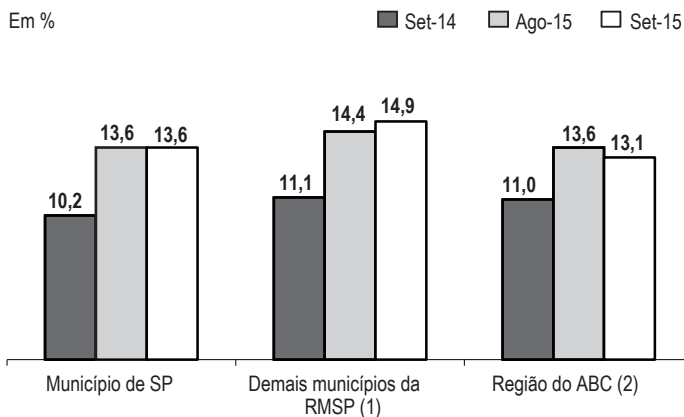

Fonte: Secretaria de Planejamento e Gestão. Convênio Seade-Dieese e MTE/FAT.

(1) RMSP, exclusive o município de São Paulo.

(2) Compreende os municípios de Santo André, São Bernardo do Campo, São Caetano do Sul, Diadema, Mauá, Ribeirão Pires e Rio Grande da Serra.

4. No mês em análise, o **nível de ocupação** apresentou ligeiro crescimento (0,3%) e o contingente de ocupados foi estimado em 9.550 mil pessoas (Tabela 2). Sob a ótica setorial, esse resultado decorreu dos aumentos nos **Serviços** (0,5%, ou geração de 29 mil postos de trabalho) e, em menor medida, no **Comércio e Reparação de Veículos Automotores e Motocicletas** (0,3%, ou 6 mil), que mais que compensaram as pequenas variações negativas na **Construção** (-1,0% ou eliminação de 7 mil postos de trabalho) e na **Indústria de Transformação** (-0,3%, ou -4 mil).

Tabela 2
Estimativas do número de ocupados, segundo setores de atividade
Região Metropolitana de São Paulo – Setembro/14-Setembro/15

Setores de atividade	Estimativas (em mil pessoas)			Variações			
				Absoluta (em mil pessoas)		Relativa (%)	
	Set-14	Ago-15	Set-15	Set-15/ Ago-15	Set-15/ Set-14	Set-15/ Ago-15	Set-15/ Set-14
Total (1)	9.856	9.517	9.550	33	-306	0,3	-3,1
Indústria de transformação (2)	1.656	1.475	1.471	-4	-185	-0,3	-11,2
Construção (3)	749	676	669	-7	-80	-1,0	-10,7
Comércio e reparação de veículos automotores e motocicletas (4)	1.676	1.770	1.776	6	100	0,3	6,0
Serviços (5)	5.657	5.491	5.520	29	-137	0,5	-2,4

Fonte: Secretaria de Planejamento e Gestão. Convênio Seade–Dieese e MTE/FAT.

(1) Inclui agricultura, pecuária, produção florestal, pesca e aquicultura (Seção A); indústrias extrativas (Seção B); eletricidade e gás (Seção D); água, esgoto, atividades de gestão de resíduos e descontaminação (Seção E); organismos internacionais e outras instituições extraterritoriais (Seção U); atividades mal definidas (Seção V). As seções mencionadas referem-se à CNAE 2.0 domiciliar.

(2) Seção C da CNAE 2.0 domiciliar.

(3) Seção F da CNAE 2.0 domiciliar.

(4) Seção G da CNAE 2.0 domiciliar.

(5) Seções H a T da CNAE 2.0 domiciliar.

5. Segundo **posição na ocupação**, o número de assalariados manteve-se relativamente estável (-0,2%). No setor privado, ampliou-se o assalariamento sem carteira de trabalho assinada (1,6%) e permaneceu em relativa estabilidade o com carteira (0,2%). Elevaram-se os contingentes de autônomos (2,2%) e de empregados domésticos (5,0%) e diminuiu o dos ocupados nas demais posições (-2,3%) (Tabela 3).

Tabela 3
Estimativas do número de ocupados, segundo posição na ocupação
Região Metropolitana de São Paulo – Setembro/14-Setembro/15

Posição na ocupação	Estimativas (em mil pessoas)			Variações			
				Absoluta (em mil pessoas)		Relativa (%)	
	Set-14	Ago-15	Set-15	Set-15/ Ago-15	Set-15/ Set-14	Set-15/ Ago-15	Set-15/ Set-14
TOTAL DE OCUPADOS	9.856	9.517	9.550	33	-306	0,3	-3,1
Total de assalariados (1)	7.008	6.719	6.704	-15	-304	-0,2	-4,3
Setor privado	6.238	5.948	5.968	20	-270	0,3	-4,3
Com carteira assinada	5.381	5.206	5.214	8	-167	0,2	-3,1
Sem carteira assinada	857	742	754	12	-103	1,6	-12,0
Autônomos	1.498	1.513	1.547	34	49	2,2	3,3
Empregados domésticos	631	600	630	30	-1	5,0	-0,2
Demais posições (2)	719	685	669	-16	-50	-2,3	-7,0

Fonte: Secretaria de Planejamento e Gestão. Convênio Seade-Dieese e MTE/FAT.

(1) Inclui o setor público e os que não sabem a que setor pertence a empresa em que trabalham.

(2) Inclui empregadores, donos de negócio familiar, trabalhadores familiares sem remuneração, profissionais liberais e outras posições ocupacionais.

6. Entre julho e agosto de 2015, reduziram-se os **rendimentos médios reais** de ocupados (-1,3%) e assalariados (-2,0%), passando a equivaler a R\$ 1.876 e R\$ 1.901, respectivamente (Tabela 4). Também diminuíram as **massas de rendimentos** dos ocupados (-1,5%) (Gráfico 4) e dos assalariados (-2,8%), em ambos os casos, em decorrência de reduções dos rendimentos médios reais e, em menor proporção, do nível de ocupação.

COMPORTAMENTO EM 12 MESES

7. Em setembro de 2015, a **taxa de desemprego** total na RMSP (14,2%) ficou acima da verificada no mesmo mês do ano anterior (10,6%). A taxa de desemprego aberto elevou-se de 8,7% para 11,8% e a de desemprego oculto de 1,9% para 2,4%. Entre as componentes desta última, a taxa de desemprego oculto pelo trabalho precário variou de 1,4% para 2,0%, nesse período.

Tabela 4

Rendimento médio real (1) dos ocupados e assalariados, segundo categorias selecionadas, e dos trabalhadores autônomos

Região Metropolitana de São Paulo – Agosto/14-Agosto/15

Categorias selecionadas	Rendimentos (em reais de agosto de 2015)			Variações (%)	
	Ago-14	Jul-15	Ago-15	Ago-15/ Jul-15	Ago-15/ Ago-14
TOTAL DE OCUPADOS	2.055	1.901	1.876	-1,3	-8,7
Total de assalariados (2)	2.076	1.940	1.901	-2,0	-8,4
Setor privado (3)	1.941	1.818	1.789	-1,6	-7,8
Indústria de transformação (4)	2.125	2.023	2.037	0,7	-4,1
Comércio e reparação de veículos automotores e motocicletas (5)	1.679	1.448	1.431	-1,2	-14,8
Serviços (6)	1.948	1.870	1.813	-3,1	-7,0
Com carteira assinada	2.006	1.856	1.844	-0,6	-8,0
Sem carteira assinada	1.516	1.541	1.397	-9,4	-7,9
Trabalhadores autônomos	1.619	1.567	1.534	-2,1	-5,3

Fonte: Secretaria de Planejamento e Gest. Convênio Seade–Dieese e MTE/FAT.

(1) Inflator utilizado – ICV do Dieese.

(2) Inclui o setor público e os que não sabem a que segmento pertence a empresa em que trabalham.

(3) Inclui agricultura, pecuária, produção florestal, pesca e aquicultura (Seção A); indústrias extrativas (Seção B); eletricidade e gás (Seção D); água, esgoto, atividades de gestão de resíduos e descontaminação (Seção E); construção (Seção F); organismos internacionais e outras instituições extraterritoriais (Seção U); atividades mal definidas (Seção V). As seções referem-se à CNAE 2.0 domiciliar.

(4) Seção C da CNAE 2.0 domiciliar.

(5) Seção G da CNAE 2.0 domiciliar.

(6) Seções H a S da CNAE 2.0 domiciliar.

Nota: Exclusivos os assalariados e os empregados domésticos assalariados que não tiveram remuneração no mês, os trabalhadores familiares sem remuneração e os trabalhadores que ganharam exclusivamente em espécie ou benefício.

8. Em termos absolutos, o contingente de desempregados aumentou em 412 mil pessoas, devido à redução do nível de ocupação (eliminação de 306 mil postos de trabalho, ou -3,1%) e à expansão da força de trabalho da região (entrada de 106 mil pessoas no mercado de trabalho, ou 1,0%). A **taxa de participação** manteve-se relativamente estável, ao passar de 62,8% para 62,9%, no período em análise.
9. Em relação a setembro do ano passado, o **nível de ocupação** retraiu-se em 3,1%, maior redução dos últimos 11 meses, nessa base de comparação (Gráfico 3). Tal desempenho decorreu de decréscimos na **Indústria de Transformação** (eliminação de 185 mil postos de trabalho, ou -11,2%), na **Construção** (-80 mil, ou -10,7%) e nos **Serviços** (-137 mil, ou -2,4%), apenas parcialmente compensados pelo aumento do nível de ocupação no **Comércio e Reparação de Veículos Automotores e Motocicletas** (geração de 100 mil postos de trabalho, ou 6,0%).

10. O assalariamento total diminuiu 4,3%, nos últimos 12 meses. No setor privado, retraíram-se os contingentes de empregados sem e com carteira de trabalho assinada (-12,0% e -3,1%, respectivamente). Reduziu-se o conjunto daqueles classificados nas demais posições ocupacionais (-7,0%), permaneceu em relativa estabilidade o de empregados domésticos (-0,2%) e cresceu o de autônomos (3,3%) (Tabela 3).
11. Entre agosto de 2014 e de 2015, retraíram-se os **rendimentos médios reais** de ocupados (-8,7%) e assalariados (-8,4%). Também diminuíram as **massas de rendimentos** dos ocupados (-10,9%) (Gráfico 4) e dos assalariados (-11,2%), em ambos os casos, devido à redução do rendimento médio real e, em menor proporção, do nível de ocupação.



Gráfico 4
Índices da massa de rendimentos reais (1) dos ocupados (2)
Região Metropolitana de São Paulo – 2013-2015



Fonte: Secretaria de Planejamento e Gestão. Convênio Seade-Dieese e MTE/FAT.

(1) Inflator utilizado – ICV do Dieese.

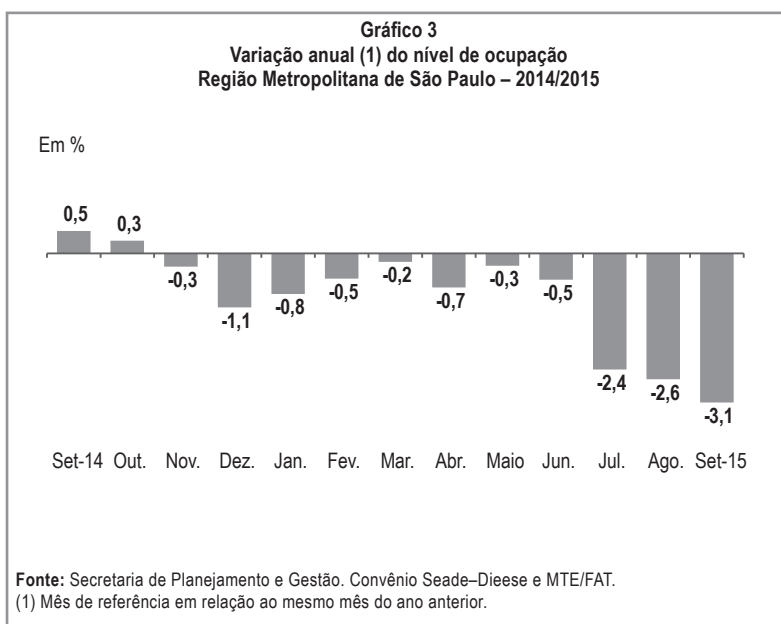
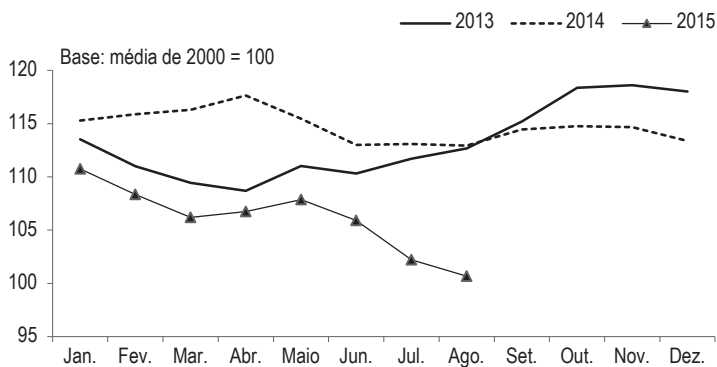
(2) Incluem os ocupados que não tiveram remuneração no mês e excluem os trabalhadores familiares sem remuneração e os trabalhadores que ganharam exclusivamente em espécie ou benefício.

TABELA 1

ESTIMATIVAS DA POPULAÇÃO TOTAL E ECONOMICAMENTE ATIVA E DOS INATIVOS MAIORES DE 10 ANOS, TAXAS DE PARTICIPAÇÃO E DE DESEMPREGO TOTAL
REGIÃO METROPOLITANA DE SÃO PAULO – 2005-2015

Períodos	População Economicamente Ativa						Inativos maiores de 10 anos		Taxas (%)		População total (N ^{os} abs.) (1)	
	Total		Ocupados		Desempregados		N ^{os} abs. (1)	Índice (2)	Participação (PEA/PIA)	Desemprego total (DES/PEA)		
	N ^{os} abs. (1)	Índice (2)	N ^{os} abs. (1)	Índice (2)	N ^{os} abs. (1)	Índice (2)						
Set-2005.....	10.065	109,3	8.364	110,3	1.701	104,6	5.860	106,3	63,2	16,9	18.843	
Set-2006.....	10.154	110,3	8.600	113,4	1.554	95,5	5.989	108,6	62,9	15,3	19.020	
Set-2007.....	10.256	111,4	8.707	114,8	1.549	95,2	6.101	110,6	62,7	15,1	19.189	
Set-2008.....	10.604	115,2	9.172	121,0	1.432	88,0	5.965	108,2	64,0	13,5	19.356	
Set-2009.....	10.590	115,0	9.097	120,0	1.493	91,8	6.193	112,3	63,1	14,1	19.524	
Set-2010.....	10.770	117,0	9.531	125,7	1.239	76,2	6.217	112,7	63,4	11,5	19.693	
Set-2011.....	10.807	117,4	9.661	127,4	1.146	70,5	6.320	114,6	63,1	10,6	19.845	
Set-2012.....	11.035	119,8	9.788	129,1	1.247	76,7	6.234	113,0	63,9	11,3	19.999	
Set-2013.....	10.900	118,4	9.810	129,4	1.090	67,0	6.512	118,1	62,6	10,0	20.154	
Set-2014.....	11.025	119,7	9.856	130,0	1.169	71,9	6.531	118,4	62,8	10,6	20.311	
Out-2014.....	10.980	119,2	9.871	130,2	1.109	68,2	6.588	119,5	62,5	10,1	20.324	
Nov.....	10.917	118,6	9.847	129,9	1.070	65,8	6.663	120,8	62,1	9,8	20.338	
Dez.....	10.837	117,7	9.764	128,8	1.073	66,0	6.756	122,5	61,6	9,9	20.351	
Jan-2015.....	10.792	117,2	9.734	128,4	1.058	65,0	6.813	123,5	61,3	9,8	20.364	
Fev.....	10.834	117,7	9.696	127,9	1.138	70,0	6.783	123,0	61,5	10,5	20.377	
Mar.....	10.930	118,7	9.684	127,4	1.246	76,6	6.699	121,5	62,0	11,4	20.390	
Abr.....	11.026	119,7	9.659	127,7	1.367	84,0	6.615	119,9	62,5	12,4	20.403	
Mai.....	11.121	120,8	9.686	127,8	1.435	88,2	6.532	118,4	63,0	12,9	20.417	
Jun.....	11.111	120,7	9.644	127,2	1.467	90,2	6.554	118,8	62,9	13,2	20.430	
Jul.....	11.049	120,0	9.535	125,8	1.514	93,1	6.629	120,2	62,5	13,7	20.443	
Ago.....	11.054	120,0	9.517	125,5	1.537	94,5	6.633	120,3	62,5	13,9	20.454	
Set.....	11.131	120,9	9.550	126,0	1.581	97,2	6.566	119,1	62,9	14,2	20.466	
Variação Mensal (%)												
Set-2015/Ago-2015.....	0,7		0,3		2,9		-1,0		0,6	2,2	0,1	
Variação no Ano (%)												
Set-2015/Dez-2014.....	2,7		-2,2		47,3		-2,8		2,1	43,4	0,6	
Variação Anual (%)												
Set-2015/Set-2014.....	1,0		-3,1		35,2		0,5		0,2	34,0	0,8	

Fonte: Secretaria de Planejamento e Gestão. Convênio Seade – Dieese e MTEFAT.

(1) Em 1.000 pessoas. (2) Base: média de 2000 = 100.

Nota: Projeções populacionais revisadas com base no Censo de 2010. Ver nota técnica nº 14.

TABELA 2
TAXAS DE DESEMPREGO, POR TIPO
REGIÃO METROPOLITANA DE SÃO PAULO, MUNICÍPIO DE SÃO PAULO E DEMAIS MUNICÍPIOS DA RMSP – 2005-2015

Períodos	Taxas de desemprego, por tipo										
	Região Metropolitana de São Paulo				Município de São Paulo				Demais Municípios da RMSP		
	Total	Aberto	Total	Oculto	Aberto	Total	Oculto	Desalento	Aberto	Total	Oculto
Set-2005.....	16,9	10,4	6,5	4,9	1,6	15,4	9,5	5,9	18,8	11,6	7,2
Set-2006.....	15,3	10,3	5,0	3,5	1,4	13,6	9,1	4,4	17,6	12,0	5,7
Set-2007.....	15,1	10,5	4,6	3,3	1,3	14,5	10,1	4,4	15,8	10,9	4,9
Set-2008.....	13,5	9,3	4,2	3,1	1,1	12,7	8,7	4,0	14,7	10,0	4,7
Set-2009.....	14,1	10,1	4,0	2,8	1,1	12,8	9,3	3,6	15,8	11,3	4,5
Set-2010.....	11,5	8,7	2,8	2,1	(1)	11,6	8,7	2,8	11,4	8,6	2,8
Set-2011.....	10,6	8,5	2,1	1,6	(1)	9,8	8,1	1,6	11,7	9,0	2,6
Set-2012.....	11,3	9,1	2,2	1,5	(1)	10,8	8,5	2,3	11,9	10,0	1,9
Set-2013.....	10,0	8,1	1,9	1,4	(1)	9,5	7,4	2,0	10,7	9,0	(1)
Set-2014.....	10,6	8,7	1,9	1,4	(1)	10,2	8,2	2,0	11,1	9,3	(1)
Out-2014.....	10,1	8,1	2,0	1,5	(1)	9,6	7,5	2,1	10,8	8,9	(1)
Nov.....	9,8	7,9	1,9	1,4	(1)	9,6	7,5	2,1	10,1	8,4	(1)
Dez.....	9,9	8,0	1,9	1,4	(1)	9,7	7,7	2,0	10,2	8,3	(1)
Jan-2015.....	9,8	7,9	1,9	1,4	(1)	9,5	7,7	1,7	10,3	8,2	2,0
Fev.....	10,5	8,7	1,8	1,3	(1)	10,4	8,7	1,7	10,6	8,7	(1)
Mar.....	11,4	9,4	2,0	1,6	(1)	10,8	8,8	2,0	12,3	10,1	2,1
Abr.....	12,4	10,2	2,2	1,6	(1)	12,2	10,0	2,2	12,7	10,6	2,1
Mai.....	12,9	10,7	2,2	1,7	(1)	12,5	10,2	2,3	13,5	11,4	2,2
Jun.....	13,2	11,1	2,1	1,5	(1)	13,5	11,3	2,2	12,8	11,0	(1)
Jul.....	13,7	11,4	2,3	1,8	(1)	13,8	11,2	2,6	13,6	11,7	(1)
Ago.....	13,9	11,5	2,4	1,9	(1)	13,6	11,0	2,6	14,4	12,3	2,1
Set.....	14,2	11,8	2,4	2,0	(1)	13,6	11,0	2,7	14,9	12,8	2,2
Varição Mensal											
Set-2015/Ago-2015.....	2,2	2,6	0,0	5,3	-	0,0	0,0	3,8	3,5	4,1	4,8
Varição no Ano											
Set-2015/Dez-2014.....	43,4	47,5	26,3	42,9	-	40,2	42,9	35,0	46,1	54,2	-
Varição Anual											
Set-2015/Set-2014.....	34,0	35,6	26,3	42,9	-	33,3	34,1	35,0	34,2	37,6	-

Fonte: Secretaria de Planejamento e Gestão, Convênio Seade – Dieese e MTE/FAT.

(1) A mostra não comporta a desagregação para esta categoria.

TABELA 3
TAXAS DE DESEMPREGO, POR ATRIBUTOS PESSOAIS
REGIÃO METROPOLITANA DE SÃO PAULO – 2005-2015

Em porcentagem

Períodos	Taxas de desemprego, por atributos pessoais												
	Sexo		Faixa etária					Posição no domicílio			Raça/Cor		
	Total	Homens	Mulheres	10 a 15 anos	16 a 24 anos	25 a 39 anos	40 a 49 anos	50 a 59 anos	60 anos e mais	Chefe	Demais membros	Negros	Não negros
Set-2005.....	16,9	14,5	19,7	(1)	29,3	13,5	12,0	9,7	(1)	9,4	22,4	21,0	14,5
Set-2006.....	15,3	13,1	17,8	(1)	28,1	12,1	9,6	8,0	(1)	7,8	20,7	18,7	13,3
Set-2007.....	15,1	12,4	18,1	(1)	27,7	12,5	9,2	8,7	(1)	7,8	20,4	17,5	13,7
Set-2008.....	13,5	11,0	16,4	(1)	24,7	11,0	8,6	6,6	(1)	6,8	18,4	15,8	12,2
Set-2009.....	14,1	11,8	16,7	(1)	27,1	12,3	7,9	7,1	(1)	7,8	18,9	16,3	13,0
Set-2010.....	11,5	9,2	14,1	(1)	23,9	9,2	5,7	6,8	(1)	5,3	16,1	13,5	10,6
Set-2011.....	10,6	8,6	12,8	(1)	21,6	8,9	6,0	(1)	(1)	5,4	14,5	12,2	9,8
Set-2012.....	11,3	9,8	13,0	(1)	24,2	9,1	5,6	(1)	(1)	5,7	15,4	12,7	10,5
Set-2013.....	10,0	9,3	10,8	(1)	21,4	9,0	4,6	(1)	(1)	5,3	13,7	11,3	9,2
Set-2014.....	10,6	9,8	11,5	(1)	22,5	9,4	5,5	(1)	(1)	6,3	14,0	11,3	10,2
Out-2014.....	10,1	9,2	11,1	(1)	23,7	8,5	4,9	(1)	(1)	5,6	13,8	10,8	9,7
Nov.....	9,8	8,9	10,8	(1)	22,2	7,9	5,4	(1)	(1)	5,4	13,4	10,9	9,1
Dez.....	9,9	9,3	10,6	(1)	21,7	8,2	5,8	(1)	(1)	5,5	13,4	11,0	9,2
Jan-2015.....	9,8	9,5	10,2	(1)	21,0	8,1	6,2	(1)	(1)	5,7	13,1	10,8	9,1
Fev.....	10,5	10,0	11,0	(1)	23,0	8,7	6,1	(1)	(1)	6,1	14,0	11,7	9,7
Mar.....	11,4	10,2	12,8	(1)	25,6	9,6	6,3	(1)	(1)	6,4	15,3	13,6	9,9
Abr.....	12,9	11,3	13,7	(1)	27,0	10,5	6,9	(1)	(1)	6,8	16,8	14,9	10,6
Mai.....	12,4	11,7	14,3	(1)	27,9	11,2	6,9	(1)	(1)	7,0	17,5	15,3	11,3
Jun.....	13,2	12,4	14,1	(1)	28,5	11,5	6,9	(1)	(1)	7,1	18,0	14,5	12,4
Jul.....	13,7	12,5	15,1	(1)	29,0	12,5	7,3	6,4	(1)	7,7	18,5	15,0	12,8
Ago.....	13,9	13,2	14,8	(1)	28,7	12,7	7,7	6,9	(1)	8,1	18,6	15,4	12,9
Set.....	14,2	13,4	15,1	(1)	28,9	12,9	8,4	7,6	(1)	8,5	18,7	15,8	13,1
Varição Mensal													
Set-2015/Ago-2015.....	2,2	1,5	2,0	-	0,7	1,6	9,1	10,1	-	4,9	0,5	2,6	1,6
Varição no Ano													
Set-2015/Dez-2014.....	43,4	44,1	42,5	-	33,2	57,3	44,8	-	-	54,5	39,6	43,6	42,4
Varição Anual													
Set-2015/Set-2014.....	34,0	36,7	31,3	-	28,4	37,2	52,7	-	-	34,9	33,6	39,8	28,4

Fonte: Secretaria de Planejamento e Gestão. Convênio Seade – Dieese e MTE/FAT.

(1) A amostra não comporta a desagregação para esta categoria.

TABELA 4
DISTRIBUIÇÃO DOS DESEMPREGADOS, POR ATRIBUTOS PESSOAIS
REGIÃO METROPOLITANA DE SÃO PAULO – 2005-2015

Em porcentagem

Períodos	Distribuição dos desempregados, por atributos pessoais												
	Total	Sexo		Faixa etária						Posição no domicílio		Raça/Cor	
		Homens	Mulheres	10 a 15 anos	16 a 24 anos	25 a 39 anos	40 a 49 anos	50 a 59 anos	60 anos e mais	Chefe	Demais membros	Negros	Não negros
Set-2005.....	100,0	46,4	53,6	(1)	43,2	31,7	14,1	6,1	(1)	23,7	76,3	44,7	55,3
Set-2006.....	100,0	45,9	54,1	(1)	44,2	31,6	12,6	5,7	(1)	21,3	78,7	44,1	55,9
Set-2007.....	100,0	44,7	55,3	(1)	43,0	33,1	12,5	6,3	(1)	21,9	78,1	42,0	58,0
Set-2008.....	100,0	43,1	56,9	(1)	41,9	33,1	12,2	5,8	(1)	21,4	78,6	42,1	57,9
Set-2009.....	100,0	45,1	54,9	(1)	41,4	35,8	11,6	6,0	(1)	23,9	76,1	38,3	61,7
Set-2010.....	100,0	42,7	57,3	(1)	44,6	32,6	10,1	7,5	(1)	19,9	80,1	37,6	62,4
Set-2011.....	100,0	43,2	56,8	(1)	44,1	34,2	11,3	(1)	(1)	22,3	77,7	38,4	61,6
Set-2012.....	100,0	46,3	53,7	(1)	45,4	31,8	10,0	(1)	(1)	21,8	78,2	39,1	60,9
Set-2013.....	100,0	49,6	50,4	(1)	42,2	35,8	9,6	(1)	(1)	23,6	76,4	40,8	59,2
Set-2014.....	100,0	49,7	50,3	(1)	40,4	35,3	10,7	(1)	(1)	26,1	73,9	39,7	60,3
Out-2014.....	100,0	48,4	51,6	(1)	43,9	33,9	10,0	(1)	(1)	24,6	75,4	40,1	59,9
Nov.....	100,0	48,4	51,6	(1)	43,3	32,4	11,5	(1)	(1)	24,9	75,1	43,4	56,6
Dez.....	100,0	50,3	49,7	(1)	43,4	32,4	12,3	(1)	(1)	25,1	74,9	43,7	56,3
Jan-2015.....	100,0	51,7	48,3	(1)	42,0	32,1	13,2	(1)	(1)	26,1	73,9	44,1	55,9
Fev.....	100,0	51,2	48,8	(1)	42,5	32,6	12,3	(1)	(1)	25,9	74,1	44,9	55,1
Mar.....	100,0	47,8	52,2	(1)	43,2	32,7	11,9	(1)	(1)	24,7	75,3	49,9	50,1
Abr.....	100,0	48,4	51,6	(1)	43,1	32,9	11,7	(1)	(1)	23,8	76,2	50,3	49,7
Mai.....	100,0	48,2	51,8	(1)	43,1	34,0	11,1	(1)	(1)	23,4	76,6	48,6	51,4
Jun.....	100,0	50,1	49,9	(1)	42,1	34,4	10,8	(1)	(1)	23,7	76,3	44,3	55,7
Jul.....	100,0	48,8	51,2	(1)	40,4	36,1	11,2	6,5	(1)	24,8	75,2	45,4	54,6
Ago.....	100,0	50,7	49,3	(1)	40,0	35,3	11,5	7,2	(1)	25,7	74,3	45,1	54,9
Set.....	100,0	50,8	49,2	(1)	40,5	34,7	12,4	7,6	(1)	26,2	73,8	45,3	54,7

Fonte: Secretaria de Planejamento e Gestão. Convênio Seade – Dieese e MITEFAT.

(1) Amostra não comporta a desagregação para esta categoria.

TABELA 5
ESTIMATIVAS E ÍNDICES DO NÍVEL DE OCUPAÇÃO, POR SETOR DE ATIVIDADE
REGIÃO METROPOLITANA DE SÃO PAULO – 2005-2015

Períodos	Estimativas e índices do nível de ocupação, por setor de atividade											
	Total (1)		Indústria de transformação (2)		Construção (3)		Comércio, reparação de veículos automotores e motocicletas (4)		Serviços (5)			
	Números absolutos (6)	Índices (7)	Números absolutos (6)	Índices (7)	Números absolutos (6)	Índices (7)	Números absolutos (6)	Índices (7)	Números absolutos (6)	Índices (7)		
Set-2005.....	8.364	86,9	
Set-2006.....	8.600	89,3	
Set-2007.....	8.707	90,4	
Set-2008.....	9.172	95,2	
Set-2009.....	9.097	94,5	
Set-2010.....	9.531	99,0	
Set-2011.....	9.661	100,3	...	99,8	715	103,5	1.778	101,2	5.285	99,6		
Set-2012.....	9.788	101,6	1.664	95,5	685	99,1	1.713	97,5	5.589	105,3		
Set-2013.....	9.810	101,9	1.668	95,7	746	108,0	1.844	105,0	5.464	102,9		
Set-2014.....	9.856	102,3	1.656	95,0	749	108,4	1.676	95,4	5.657	106,6		
Out-2014.....	9.871	102,5	1.678	96,3	750	108,6	1.639	93,3	5.686	107,1		
Nov.....	9.847	102,3	1.644	94,4	729	105,5	1.625	92,5	5.721	107,8		
Dez.....	9.764	101,4	1.611	92,5	732	105,9	1.689	96,1	5.614	105,8		
Jan-2015.....	9.734	101,1	1.635	93,8	681	98,6	1.665	94,8	5.646	106,4		
Fev.....	9.696	100,7	1.629	93,5	659	95,4	1.697	96,6	5.614	105,8		
Mar.....	9.684	100,6	1.617	92,8	649	93,9	1.656	94,3	5.655	106,5		
Abr.....	9.659	100,3	1.365	89,8	695	100,6	1.652	94,0	5.631	106,1		
Mai.....	9.686	100,6	1.540	88,4	736	106,5	1.647	93,7	5.657	106,6		
Jun.....	9.644	100,1	1.533	88,0	733	106,1	1.688	96,1	5.594	105,4		
Jul.....	9.535	99,0	1.516	87,0	687	99,4	1.697	96,6	5.521	104,0		
Ago.....	9.517	98,8	1.475	84,7	676	97,8	1.770	100,7	5.491	103,5		
Set.....	9.550	99,2	1.471	84,4	669	96,8	1.776	101,1	5.520	104,0		
Varição Mensal (%)												
Set-2015/Ago-2015.....	0,3		-0,3		-1,0		0,3		0,5			
Varição no Ano (%)												
Set-2015/Dez-2014.....	-2,2		-8,7		-8,6		5,2		-1,7			
Varição Anual (%)												
Set-2015/Set-2014.....	-3,1		-11,2		-10,7		6,0		-2,4			

Fonte: Secretaria de Planejamento e Gestão, Convênio Seade – Dieese e MTE/FAF.

(1) Inclui agricultura, pecuária, produção florestal, pesca e aquicultura (Seção A); indústrias extrativas (Seção B); eletricidade e gás (Seção D); água, esgoto, atividades de gestão de resíduos e descontaminação (Seção E); organismos internacionais e outras instituições extraterritoriais (Seção U); atividades marítimas (Seção V). As seções mencionadas referem-se a CNAE 2.0 domiciliar. (2) Seção C da CNAE 2.0 domiciliar. (3) Seção F da CNAE 2.0 domiciliar.

Nota: (...), Dados não disponíveis.

TABELA 6
ESTIMATIVAS E ÍNDICES DO NÍVEL DE OCUPAÇÃO, POR POSIÇÃO NA OCUPAÇÃO
REGIÃO METROPOLITANA DE SÃO PAULO – 2005-2015

Períodos	Estimativas e índices do nível de ocupação, por posição na ocupação															
	Ocupados (1)			Assalariados				Setor privado			Autônomos			Empregados domésticos		
				Total		Com carteira assinada		Sem carteira assinada		N ^o abs.		Índices		N ^o abs.		Índices
	N ^o abs. (3)	Índices (4)	N ^o abs. (3)	Índices (4)	N ^o abs. (3)	Índices (4)	N ^o abs. (3)	Índices (4)	N ^o abs. (3)	Índices (4)	N ^o abs. (3)	Índices (4)	N ^o abs. (3)	Índices (4)	N ^o abs. (3)	Índices (4)
Set-2005.....	8.364	110,3	5.328	113,3	4.658	114,9	3.546	117,7	1.112	106,7	1.631	113,2	694	106,1		
Set-2006.....	8.600	113,4	5.659	120,3	4.927	121,5	3.732	123,9	1.195	114,7	1.505	104,4	714	109,2		
Set-2007.....	8.707	114,8	5.825	123,8	5.120	126,3	3.927	130,3	1.193	114,5	1.550	107,6	679	103,8		
Set-2008.....	9.172	121,0	6.329	134,5	5.614	138,4	4.348	144,3	1.266	121,5	1.449	100,5	697	106,6		
Set-2009.....	9.097	120,0	6.140	130,5	5.386	132,8	4.394	145,8	992	95,2	1.565	108,6	728	111,3		
Set-2010.....	9.531	125,7	6.491	138,0	5.747	141,7	4.718	156,6	1.029	98,7	1.573	109,1	724	110,7		
Set-2011.....	9.661	127,4	6.772	144,0	5.990	147,7	4.995	165,8	995	95,5	1.507	104,6	676	103,4		
Set-2012.....	9.788	129,1	6.812	144,8	6.039	148,9	5.080	168,6	959	92,0	1.586	110,0	666	101,8		
Set-2013.....	9.810	129,4	6.877	146,2	6.132	151,2	5.239	173,9	893	85,7	1.540	106,9	657	100,5		
Set-2014.....	9.856	130,0	7.008	149,0	6.238	153,8	5.381	178,6	857	82,2	1.498	103,9	631	96,5		
Out-2014.....	9.871	130,2	7.038	149,6	6.229	153,6	5.370	178,2	859	82,4	1.510	104,8	612	93,6		
Nov.....	9.847	129,9	7.031	149,5	6.243	154,0	5.396	179,1	847	81,3	1.526	105,9	601	91,9		
Dez.....	9.764	128,8	7.001	148,8	6.229	153,6	5.360	177,9	869	83,4	1.494	103,7	615	94,0		
Jan-2015.....	9.734	128,4	6.989	148,6	6.220	153,4	5.363	178,0	857	82,2	1.470	102,0	613	93,7		
Fev.....	9.696	127,9	6.952	147,8	6.186	152,5	5.372	178,3	814	78,1	1.454	100,9	640	97,9		
Mar.....	9.684	127,7	6.934	147,4	6.130	151,2	5.326	176,8	804	77,1	1.472	102,1	600	91,7		
Abr.....	9.659	127,4	6.897	146,6	6.095	150,3	5.351	177,6	744	71,4	1.507	104,6	589	90,1		
Mai.....	9.686	127,8	6.916	147,0	6.092	150,2	5.327	176,8	765	73,4	1.511	104,8	581	88,8		
Jun.....	9.644	127,2	6.857	145,8	6.057	149,4	5.343	177,3	714	68,5	1.514	105,1	569	87,0		
Jul.....	9.535	125,8	6.770	143,9	5.959	147,0	5.225	173,4	734	70,4	1.487	103,2	591	90,4		
Ago.....	9.517	125,5	6.719	142,8	5.948	146,7	5.206	172,8	742	71,2	1.513	105,0	600	91,7		
Set.....	9.550	126,0	6.704	142,5	5.968	147,2	5.214	173,1	754	72,3	1.547	107,3	630	96,3		
Varição Mensal (%)																
Set-2015/Ago-2015.....	0,3		-0,2		0,3		0,2		1,6		2,2		5,0			
Varição no Ano (%)																
Set-2015/Dez-2014.....	-2,2		-4,2		-4,2		-2,7		-13,2		3,5		2,4			
Varição Anual (%)																
Set-2015/Set-2014.....	-3,1		-4,3		-4,3		-3,1		-12,0		3,3		-0,2			

Fonte: Secretaria de Planejamento e Gestão; Convênio Seade – Dieese e MTE/FAT.

(1) Incluem empregadores, donos de negócio familiar, trabalhadores familiares sem remuneração, profissionais liberais e outras posições ocupacionais. (2) Excluem-se os empregados domésticos e incluem-se os assalariados do setor público e aqueles que não sabem a que setor pertence a empresa em que trabalham. (3) Em 1.000 pessoas. (4) Base: média de 2000 = 100.

TABELA 7
ÍNDICES DO NÍVEL DE OCUPAÇÃO, POR SETOR DE ATIVIDADE (1)
REGIÃO METROPOLITANA DE SÃO PAULO – 2005-2015

Períodos	Índices do nível de ocupação, por setor de atividade										
	Total geral (2)	Indústria de transformação (3)		Construção (5)	Comércio; reparação de veículos automotores e motocicletas (6)	Transporte, armazenagem e correio (8)	Informação e comunicação; ativ. financeiras, de seguros e serviços relacionados; ativid. profissionais, científ. e técnicas (9)	Serviços (7)			Serviços domésticos (13)
		Total	Metal-mecânica (4)					Atividades administrativas e serviços complementares (10)	Administração pública, defesa e seguridade social; educação, saúde humana e serviços sociais (11)	Alojamento e alimentação; outras atividades de serviços, artes, cultura, esporte e recreação (12)	
Set-2005	86,9	103,8
Set-2006	89,3	106,8
Set-2007	90,4	101,6
Set-2008	95,2	104,3
Set-2009	94,5	108,9
Set-2010	99,0	108,3
Set-2011	100,3	99,8	99,6	103,5	101,2	102,3	92,8	104,0	102,6	96,2	101,1
Set-2012	101,6	95,5	100,3	99,1	97,5	99,9	103,8	103,5	106,7	114,3	99,6
Set-2013	101,9	95,7	97,1	108,0	105,0	105,8	101,4	102,1	106,7	102,4	98,3
Set-2014	102,3	95,0	94,1	108,4	95,4	107,2	105,8	110,5	110,4	108,6	94,4
Out-2014	102,5	96,3	94,7	108,6	93,3	101,4	109,2	106,0	112,7	114,0	91,6
Nov	102,3	94,4	93,0	105,5	92,5	107,8	108,7	106,1	114,3	111,3	89,9
Dez	101,4	92,5	94,0	105,9	96,1	105,8	107,0	103,5	109,9	110,5	92,0
Jan-2015	101,1	93,8	96,1	98,6	96,4	110,7	106,0	104,7	109,3	112,1	91,7
Fev	100,7	93,5	97,0	96,6	96,6	105,8	111,5	108,8	108,3	109,2	95,7
Mar	100,6	92,8	95,3	93,9	94,3	106,5	102,6	105,3	113,5	113,2	89,8
Abr	100,3	89,8	90,3	100,6	94,0	106,1	102,6	107,5	113,6	109,2	88,1
Mai	100,6	88,4	84,4	106,6	93,7	106,6	104,2	105,8	116,3	111,6	86,9
Jun	100,1	88,0	80,3	106,1	96,1	105,4	105,8	105,4	113,9	106,4	85,1
Jul	99,0	87,0	80,3	99,4	96,6	104,0	104,8	101,9	111,7	105,6	88,4
Ago	98,8	84,7	78,7	97,8	100,7	103,5	102,0	104,5	109,6	108,3	89,8
Set	99,2	84,4	80,9	96,8	101,1	104,0	103,5	106,7	105,5	111,7	94,3
Variação Mensal (%)											
Set-2015/Ago-2015	0,3	-0,3	2,9	-1,0	0,3	0,5	1,5	2,1	-3,7	3,2	5,0
Variação no Ano (%)											
Set-2015/Dez-2014	-2,2	-8,7	-13,9	-8,6	5,2	-1,7	-3,3	3,1	-4,0	1,1	2,4
Variação Anual (%)											
Set-2015/Set-2014	-3,1	-11,2	-14,0	-10,7	6,0	-2,4	-2,2	-3,4	-4,4	2,8	-0,2

Fonte: Secretaria de Planejamento e Gestão, Convênio Seade – Dieese e MTEFAT.

(1) Base: média de 2011 = 100. (2) Inclui agricultura, pecuária, produção florestal, pesca e aquicultura (Seção A); indústrias extrativas (Seção B); eletricidade e gás (Seção D); água, esgoto, atividades de gestão de resíduos e descontaminação (Seção E); organismos inermatossil e outras instituições extraliterárias (Seção U); atividades mal definidas (Seção V). As seções mencionadas referem-se à CNAE 2.0 domiciliar. (3) Seção C da CNAE 2.0 domiciliar. (4) Divisões 24, 25, 26, 27, 28, 29, 30 e 33 da CNAE 2.0 domiciliar. (5) Seção F da CNAE 2.0 domiciliar. (6) Seção G da CNAE 2.0 domiciliar. (7) Inclui atividades imobiliárias (Seção L da CNAE 2.0 domiciliar); (8) Seção H da CNAE 2.0 domiciliar. (9) Seções J, K, W da CNAE 2.0 domiciliar. (10) Seção N da CNAE 2.0 domiciliar. (11) Seções O, P, Q da CNAE 2.0 domiciliar. (12) Seções 1, S, R da CNAE 2.0 domiciliar. (13) Seção 1 da CNAE 2.0 domiciliar.

Nota: (...), Dados não disponíveis.

TABELA 8
DISTRIBUIÇÃO DOS OCUPADOS, POR ATRIBUTOS PESSOAIS
REGIÃO METROPOLITANA DE SÃO PAULO – 2005-2015

Em porcentagem

Períodos	Distribuição dos ocupados, por atributos pessoais												
	Total	Sexo		Faixa etária						Posição no domicílio		Raça/Cor	
		Homens	Mulheres	10 a 15 anos	16 a 24 anos	25 a 39 anos	40 a 49 anos	50 a 59 anos	60 anos e mais	Chefe	Demais membros	Negros	Não negros
Set-2005.....	100,0	55,7	44,3	(1)	21,2	41,2	21,1	11,6	4,1	46,5	53,5	34,1	65,9
Set-2006.....	100,0	55,0	45,0	0,9	20,3	41,3	21,4	11,9	4,1	45,7	54,3	34,6	65,4
Set-2007.....	100,0	55,7	44,3	1,0	19,8	41,2	21,8	11,8	4,5	45,9	54,1	35,2	64,8
Set-2008.....	100,0	54,7	45,3	(1)	20,0	41,7	20,2	12,8	4,5	45,7	54,3	35,0	65,0
Set-2009.....	100,0	55,3	44,7	(1)	18,3	41,9	22,1	12,9	4,4	46,4	53,6	32,2	67,8
Set-2010.....	100,0	54,7	45,3	(1)	18,4	41,7	21,6	13,2	4,7	46,0	54,0	31,4	68,6
Set-2011.....	100,0	54,4	45,6	(1)	18,9	41,5	21,0	13,4	4,5	45,9	54,1	32,8	67,2
Set-2012.....	100,0	54,3	45,7	(1)	18,1	40,5	21,5	14,0	5,5	45,7	54,3	34,0	66,0
Set-2013.....	100,0	53,8	46,2	(1)	17,2	40,3	21,9	14,5	5,7	46,5	53,5	35,5	64,5
Set-2014.....	100,0	53,9	46,1	(1)	16,5	40,5	21,6	15,2	5,9	46,4	53,6	37,0	63,0
Out-2014.....	100,0	53,7	46,3	(1)	15,9	41,0	21,9	14,7	6,2	46,9	53,1	37,2	62,8
Nov.....	100,0	53,7	46,3	(1)	16,5	40,9	21,9	14,5	5,9	47,1	52,9	38,7	61,3
Dez.....	100,0	53,9	46,1	(1)	17,1	40,1	21,7	14,6	6,1	47,2	52,8	38,9	61,1
Jan-2015.....	100,0	53,9	46,1	(1)	17,2	39,6	22,0	14,8	6,0	46,8	53,2	39,4	60,6
Fev.....	100,0	53,8	46,2	(1)	16,6	39,8	22,3	15,1	5,8	46,8	53,2	39,8	60,2
Mar.....	100,0	54,2	45,8	(1)	16,2	40,0	22,7	15,3	5,5	46,3	53,7	40,9	59,1
Abr.....	100,0	54,0	46,0	(1)	16,5	39,9	22,2	15,5	5,7	46,5	53,5	40,7	59,3
Maió.....	100,0	53,9	46,1	(1)	16,6	39,9	22,1	15,2	5,9	46,3	53,7	40,0	60,0
Jun.....	100,0	53,8	46,2	(1)	16,1	40,2	22,0	15,1	6,3	47,0	53,0	39,8	60,2
Jul.....	100,0	54,2	45,8	(1)	15,7	40,0	22,6	15,1	6,2	47,2	52,8	40,9	59,1
Ago.....	100,0	54,2	45,8	(1)	16,0	39,1	22,3	15,7	6,5	47,4	52,6	39,9	60,1
Set.....	100,0	54,2	45,8	(1)	16,5	38,9	22,3	15,4	6,6	46,9	53,1	39,9	60,1

Fonte: Secretaria de Planejamento e Gestão. Convênio Seade – Dieese e MTE/FAT.

(1) Amostra não comporta a desagregação para esta categoria.

TABELA 9
RENDIMENTO MÉDIO REAL TRIMESTRAL DOS OCUPADOS, ASSALARIADOS E AUTÔNOMOS
REGIÃO METROPOLITANA DE SÃO PAULO – 2005-2015

Períodos	Rendimento médio real trimestral							
	Ocupados (1)		Assalariados (2)		Autônomos			
	Vál. absoluto (3)	Índice (4)	Vál. absoluto (3)	Índice (4)	Vál. absoluto (3)	Índice (4)	Vál. absoluto (3)	Índice (4)
Ago-2005	1.918	81,7	2.044	85,4	1.278	72,2		
Ago-2006	1.992	84,9	2.095	87,5	1.235	69,8		
Ago-2007	1.840	78,4	1.945	81,2	1.352	76,4		
Ago-2008	1.891	80,6	1.938	81,0	1.441	81,5		
Ago-2009	1.919	81,8	2.016	84,2	1.391	78,6		
Ago-2010	1.997	85,1	2.015	84,2	1.541	87,1		
Ago-2011	1.939	82,6	1.979	82,7	1.559	88,1		
Ago-2012	2.104	89,7	2.097	87,6	1.704	96,3		
Ago-2013	2.061	87,8	2.084	87,0	1.630	92,1		
Ago-2014	2.055	87,5	2.076	86,7	1.619	91,5		
Set-2014.....	2.066	88,0	2.067	86,4	1.693	95,7		
Out	2.066	88,0	2.068	86,4	1.675	94,7		
Nov	2.069	88,2	2.075	86,7	1.683	95,1		
Dez	2.061	87,8	2.075	86,7	1.625	91,8		
Jan-2015	2.021	86,1	2.021	84,4	1.609	91,0		
Fev	1.984	84,5	2.001	83,6	1.558	88,1		
Mar	1.949	83,1	1.971	82,3	1.583	89,5		
Abr	1.962	83,6	1.976	82,5	1.586	89,6		
Mai	1.976	84,2	1.981	82,7	1.649	93,2		
Jun	1.947	83,0	1.972	82,4	1.575	89,0		
Jul	1.901	81,0	1.940	81,0	1.567	88,5		
Ago	1.876	79,9	1.901	79,4	1.534	86,7		
Varição Mensal (%)								
Ago-2015/Jul-2015	-1,3		-2,0		-2,1			
Varição no Ano (%)								
Ago-2015/Dez-2014	-9,0		-8,4		-5,6			
Varição Anual (%)								
Ago-2015/Ago-2014	-8,7		-8,4		-5,3			

Fonte: Secretaria de Planejamento e Gestão, Convênio Seade – Dieese e MTE/FAT.

(1) Excluem os assalariados e os empregados domésticos assalariados que não tiveram remuneração no mês, os trabalhadores familiares sem remuneração salarial e os trabalhadores que ganharam exclusivamente em espécie ou benefício. (2) Excluem os assalariados que não tiveram remuneração no mês. (3) Inífabr utilizado – ICV do Dieese. Valores em reais de agosto de 2015. (4) Base: média de 2000 = 100.

TABELA 10
RENDIMENTO REAL TRIMESTRAL MÁXIMO E MÍNIMO DOS OCUPADOS E DOS ASSALARIADOS (1)
REGIÃO METROPOLITANA DE SÃO PAULO – 2005-2015

Períodos	Rendimento real trimestral (1)											
	Ocupados (2)						Assalariados (3)					
	Limite máximo dos 10% mais pobres	Limite máximo dos 25% mais pobres	Limite máximo dos 50% mais pobres	Limite mínimo dos 25% mais ricos	Limite mínimo dos 10% mais ricos	Limite máximo dos 10% mais pobres	Limite máximo dos 25% mais pobres	Limite máximo dos 50% mais pobres	Limite mínimo dos 25% mais ricos	Limite mínimo dos 10% mais ricos		
Ago-2005	357	712	1.071	2.137	3.926	623	891	1.248	2.143	4.098		
Ago-2006	445	696	1.139	2.088	4.181	677	870	1.259	2.260	4.342		
Ago-2007	482	749	1.164	1.998	3.673	665	898	1.248	2.003	3.829		
Ago-2008	544	779	1.166	1.888	3.888	701	933	1.244	2.022	3.732		
Ago-2009	600	830	1.202	1.963	3.757	751	926	1.274	2.104	3.757		
Ago-2010	684	857	1.259	2.142	3.848	758	998	1.303	2.142	3.576		
Ago-2011	691	930	1.249	2.009	3.986	797	996	1.329	2.009	3.986		
Ago-2012	754	1.001	1.291	2.266	4.004	863	1.006	1.384	2.266	3.886		
Ago-2013	796	941	1.409	2.349	3.764	823	1.057	1.411	2.349	3.641		
Ago-2014	797	997	1.329	2.201	3.878	880	1.100	1.431	2.215	3.852		
Set-2014	796	990	1.320	2.200	3.852	879	1.098	1.430	2.200	3.845		
Out	791	990	1.320	2.195	3.842	874	1.093	1.420	2.195	3.824		
Nov	790	1.000	1.318	2.184	3.823	871	1.087	1.419	2.184	3.823		
Dez	786	1.027	1.310	2.173	3.823	869	1.081	1.406	2.173	3.784		
Jan-2015	787	1.004	1.304	2.162	3.783	865	1.057	1.354	2.162	3.701		
Fev	822	1.004	1.307	2.115	3.701	846	1.057	1.370	2.115	3.701		
Mar	821	1.004	1.317	2.085	3.649	845	1.042	1.355	2.085	3.604		
Abr	811	1.023	1.331	2.059	3.649	834	1.043	1.352	2.059	3.604		
Mai	811	1.018	1.331	2.059	3.604	864	1.030	1.338	2.059	3.584		
Jun	802	1.010	1.323	2.048	3.584	819	1.023	1.331	2.048	3.584		
Jul	795	1.001	1.313	2.036	3.535	814	1.018	1.351	2.036	3.535		
Ago	788	1.000	1.300	2.001	3.502	808	1.010	1.313	2.001	3.500		

Fonte: Secretaria de Planejamento e Gestão. Convênio Seade – Dieese e MTE/FAT.

(1) Índice utilizado – ICV do Dieese. Valores em reais de agosto de 2015. (2) Excluem os assalariados e os empregados domésticos assalariados que não tiveram remuneração no mês, os trabalhadores familiares sem remuneração salarial e os trabalhadores que ganharam exclusivamente em espécie ou benefício. (3) Excluem os assalariados que não tiveram remuneração no mês.

TABELA 11
RENDIMENTO MÉDIO REAL TRIMESTRAL DOS OCUPADOS E DOS ASSALARIADOS (1)
 REGIÃO METROPOLITANA DE SÃO PAULO – 2005-2015

Períodos	Rendimento médio real trimestral (1)											
	Ocupados (2)						Assalariados (3)					
	10% mais pobres	25% mais pobres	Entre 25 e 50% mais pobres	Entre 50 e 25% mais ricos	25% mais ricos	10% mais ricos	10% mais pobres	25% mais pobres	Entre 25 e 50% mais pobres	Entre 50 e 25% mais ricos	25% mais ricos	10% mais ricos
Ago-2005	202	420	914	1.498	4.840	7.828	473	647	1.046	1.634	4.845	7.712
Ago-2006	235	467	935	1.526	5.035	8.249	521	680	1.066	1.666	4.962	7.863
Ago-2007	228	473	941	1.462	4.481	7.233	534	684	1.051	1.568	4.470	7.066
Ago-2008	287	531	972	1.476	4.581	7.435	569	718	1.059	1.545	4.427	7.021
Ago-2009	308	559	1.013	1.507	4.594	7.467	637	766	1.106	1.602	4.582	7.328
Ago-2010	346	604	1.051	1.597	4.732	7.666	660	793	1.130	1.657	4.476	7.048
Ago-2011	374	623	1.064	1.565	4.501	7.118	657	794	1.127	1.605	4.388	6.844
Ago-2012	432	688	1.129	1.600	4.898	7.790	715	853	1.186	1.743	4.601	7.079
Ago-2013	444	701	1.145	1.705	4.692	7.392	733	865	1.204	1.723	4.540	7.057
Ago-2014	465	729	1.186	1.750	4.550	7.080	753	893	1.236	1.769	4.401	6.732
Set-2014	471	727	1.179	1.755	4.602	7.181	747	886	1.227	1.771	4.382	6.699
Out	471	725	1.178	1.741	4.616	7.277	745	883	1.228	1.756	4.406	6.821
Nov	495	737	1.183	1.733	4.622	7.300	743	881	1.225	1.744	4.449	6.939
Dez	498	738	1.183	1.716	4.603	7.272	745	883	1.221	1.727	4.465	6.984
Jan-2015	485	730	1.167	1.680	4.504	7.120	754	879	1.200	1.685	4.315	6.703
Fev	471	722	1.158	1.676	4.378	6.860	755	879	1.199	1.686	4.236	6.528
Már	469	720	1.147	1.661	4.268	6.668	763	883	1.196	1.673	4.129	6.340
Abr	469	718	1.149	1.664	4.314	6.788	752	884	1.201	1.683	4.134	6.362
Mai	495	734	1.152	1.681	4.337	6.778	750	882	1.201	1.696	4.141	6.321
Jun	470	717	1.148	1.679	4.243	6.562	725	863	1.196	1.701	4.129	6.258
Jul	464	710	1.136	1.662	4.092	6.268	715	852	1.183	1.683	4.041	6.123
Ago	439	692	1.126	1.634	4.048	6.252	711	845	1.171	1.650	3.936	5.993
Varição Mensal (%)												
Ago-2015/Jul-2015	-5,4	-2,4	-0,9	-1,7	-1,1	-0,3	-0,6	-0,7	-1,0	-2,0	-2,6	-2,1
Varição no Ano (%)												
Ago-2015/Dez-2014	-11,9	-6,2	-4,8	-4,8	-12,1	-14,0	-4,6	-4,3	-4,1	-4,5	-11,8	-14,2
Varição Anual (%)												
Ago-2015/Ago-2014	-5,6	-5,0	-5,1	-6,6	-11,0	-11,7	-5,6	-5,4	-5,2	-6,8	-10,6	-11,0

Fonte: Secretaria de Planejamento e Gestão. Convênio Seade – Dieese e MTEFAT.

(1) Inflator utilizado – ICP do Dieese. Valores em reais de agosto de 2015. (2) Excluem os assalariados e os empregados domésticos assalariados que não tiveram remuneração no mês, os trabalhadores familiares sem remuneração salarial e os trabalhadores que ganharam exclusivamente em espécie ou benefício. (3) Excluem os assalariados que não tiveram remuneração no mês.

TABELA 12
ÍNDICES TRIMESTRAIS DO EMPREGO, DO RENDIMENTO MÉDIO REAL E DA MASSA DE RENDIMENTOS REAIS
DOS OCUPADOS E DOS ASSALARIADOS (1)
REGIÃO METROPOLITANA DE SÃO PAULO – 2005-2015

Períodos	Índices trimestrais (1)					
	Ocupados (2)			Assalariados (3)		
	Emprego	Rendimento médio real	Massa de rendimentos reais	Emprego	Salário médio real	Massa salarial real
Ago-2005	110,6	82,0	90,7	112,8	85,6	96,6
Ago-2006	112,0	84,8	94,9	117,5	87,3	102,7
Ago-2007	115,0	78,6	90,4	123,3	81,5	100,5
Ago-2008	120,2	80,3	96,5	131,7	80,7	106,3
Ago-2009	120,5	81,9	98,6	130,9	84,3	110,3
Ago-2010	124,5	84,5	105,2	136,2	83,4	113,7
Ago-2011	126,1	82,3	103,8	141,2	82,2	116,1
Ago-2012	128,8	88,9	114,5	143,8	86,7	124,7
Ago-2013	128,5	87,7	112,7	146,0	86,9	126,9
Ago-2014	128,9	87,6	112,9	147,7	86,9	128,4
Set-2014	130,0	88,1	114,5	149,0	86,4	128,7
Out	130,2	88,2	114,8	149,6	86,6	129,6
Nov	129,9	88,3	114,7	149,5	86,8	129,8
Dez	128,8	88,1	113,4	148,8	87,0	129,5
Jan-2015	128,4	86,3	110,8	148,6	84,6	125,7
Fev	127,9	84,7	108,3	147,8	83,8	123,9
Mar	127,7	83,2	106,2	147,4	82,4	121,5
Abr	127,4	83,8	106,8	146,6	82,9	121,5
Mai	127,8	84,4	107,9	147,0	83,1	122,1
Jun	127,2	83,3	105,9	145,8	82,8	120,7
Jul	125,8	81,3	102,2	143,9	81,5	117,2
Ago	125,5	80,2	100,7	142,8	79,8	114,0
Varição Mensal (%)						
Ago-2015/Jul-2015	-0,2	-1,3	-1,5	-0,8	-2,0	-2,8
Varição no Ano (%)						
Ago-2015/Dez-2014	-2,5	-8,9	-11,2	-4,0	-8,3	-11,9
Varição Anual (%)						
Ago-2015/Ago-2014	-2,6	-8,5	-10,9	-3,3	-8,1	-11,2

Fonte: Secretaria de Planejamento e Gestão, Convênio Seade – Dieese e MTE/FAT.

(1) Inicial utilizado – ICV do Dieese. Base: média de 2000 = 100. (2) Incluem os ocupados que não tiveram remuneração no mês e excluem os trabalhadores familiares sem remuneração salarial e os trabalhadores que ganharam exclusivamente em espécie ou benefício. (3) Incluem os assalariados que não tiveram remuneração no mês.

TABELA 13
RENDIMENTO MÉDIO REAL TRIMESTRAL DOS ASSALARIADOS, POR SETOR DE ATIVIDADE E CARTEIRA
DE TRABALHO ASSINADA E NÃO ASSINADA PELO ATUAL EMPREGADOR (1)
REGIÃO METROPOLITANA DE SÃO PAULO – 2005-2015

Períodos	Rendimento médio real trimestral dos assalariados (1)							
	Total geral (2)	Total (3)	Setor de atividade				Carteira de trabalho	
			Assalariados no setor privado	Indústria de transformação (4)	Comércio, reparação de veículos automotores e motocicletas (5)	Serviços (6)	Assinada	Não assinada
Ago-2005	2.044	1.918	2.124	1.233
Ago-2006	2.095	1.961	2.132	1.426
Ago-2007	1.945	1.818	1.972	1.311
Ago-2008	1.938	1.806	1.911	1.430
Ago-2009	2.016	1.870	1.980	1.373
Ago-2010	2.015	1.883	1.955	1.523
Ago-2011	1.979	1.864	2.174	1.517	1.850	1.969	1.959	1.380
Ago-2012	2.097	1.979	2.286	1.641	1.969	1.963	2.056	1.551
Ago-2013	2.084	1.967	2.244	1.561	1.963	1.948	2.045	1.490
Ago-2014	2.076	1.941	2.125	1.679	1.948	1.948	2.006	1.516
Set-2014	2.067	1.941	2.139	1.655	1.949	1.949	2.004	1.527
Out	2.068	1.928	2.103	1.667	1.945	1.945	1.985	1.550
Nov	2.075	1.935	2.113	1.655	1.951	1.951	1.986	1.612
Dez	2.075	1.930	2.156	1.696	1.897	1.897	1.977	1.633
Jan-2015	2.021	1.881	2.068	1.597	1.873	1.873	1.586	1.552
Fev	2.001	1.851	2.057	1.604	1.826	1.826	1.894	1.552
Mar	1.971	1.822	2.059	1.515	1.820	1.820	1.872	1.419
Abr	1.976	1.838	2.046	1.520	1.840	1.840	1.902	1.364
Mai	1.981	1.858	2.034	1.493	1.901	1.901	1.912	1.431
Jun	1.972	1.849	1.984	1.481	1.906	1.906	1.907	1.425
Jul	1.940	1.818	2.023	1.448	1.870	1.870	1.856	1.541
Ago	1.901	1.789	2.037	1.431	1.813	1.813	1.844	1.397
Varição Mensal (%)								
Ago-2015/Jul-2015	-2,0	-1,6	0,7	-1,2	-3,1	-3,1	-0,6	-9,4
Varição no Ano (%)								
Ago-2015/Dez-2014	-8,4	-7,3	-5,5	-15,6	-4,4	-4,4	-6,7	-14,4
Varição Anual (%)								
Ago-2015/Ago-2014	-8,4	-7,8	-4,1	-14,8	-7,0	-7,0	-8,0	-7,9

Fonte: Secretaria de Planejamento e Gestão. Convênio Seade – Dieese e MTE/FAF.

(1) Inflator utilizado – IGV do Dieese. Valores em reais de agosto de 2015. (2) Inclui os assalariados do setor público e aqueles que não sabem a que setor pertence a empresa em que trabalham. (3) Inclui agricultura, pecuária, produção florestal, pesca e aquicultura (Seção A); indústrias extrativas (Seção B); eletricidade e gás (Seção D); água, esgoto, atividades de gestão e descontaminação (Seção E); construção (Seção F); organismos internacionais e outras instituições extraterritoriais (Seção U); atividades mal definidas (Seção V). As seções mencionadas referem-se à CNAE 2.0 domiciliar. (4) Seção C da CNAE 2.0 domiciliar. (5) Seção G da CNAE 2.0 domiciliar. (6) Seções H a S da CNAE 2.0 domiciliar.

Nota: Exclusivos os assalariados que não tiveram remuneração no mês e os empregados domésticos. (...) Dados não disponíveis.

PIA – População em Idade Ativa: população com 10 anos e mais.

PEA – População Economicamente Ativa: parcela da PIA que está ocupada ou desempregada.

Ocupados: indivíduos que nos 7 dias anteriores ao da entrevista:

- possuem trabalho remunerado exercido regularmente;
- possuem trabalho remunerado exercido de forma irregular, desde que não estejam procurando trabalho diferente do atual;
- possuem trabalho não remunerado de ajuda em negócios de parentes, ou remunerado em espécie/benefício, sem procura de trabalho;
- excluem-se as pessoas que de forma bastante excepcional fizeram algum trabalho nesse período.

Desempregados: indivíduos que se encontram em uma das seguintes situações:

- Desemprego Aberto:** pessoas que procuraram trabalho de maneira efetiva nos 30 dias anteriores ao da entrevista e não exerceram nenhum trabalho nos 7 últimos dias;
- Desemprego Oculto pelo Trabalho Precário:** pessoas que realizam algum trabalho remunerado eventual de auto-ocupação, ou seja, sem qualquer perspectiva de continuidade e previsibilidade, ou realizam trabalho não remunerado em ajuda de negócios de parentes e que procuraram mudar de trabalho nos 30 dias anteriores ao da entrevista ou que, não tendo procurado neste período, o fizeram sem êxito até 12 meses atrás;
- Desemprego Oculto pelo Desalento e Outros:** pessoas que não possuem trabalho e nem procuraram nos últimos 30 dias, por desestímulo do mercado de trabalho ou por circunstâncias fortuitas, mas apresentaram procura efetiva de trabalho nos últimos 12 meses.

Inativos (maiores de 10 anos): parcela da PIA que não está ocupada ou desempregada.

Rendimento do trabalho: rendimento monetário bruto (sem descontos de imposto de renda e previdência social) efetivamente recebido, referente ao trabalho realizado no mês imediatamente anterior ao da pesquisa. Para os assalariados, são considerados descontos por falta, etc. ou acréscimos devidos a horas extras, gratificações, etc. Não são computados o 13º salário e os benefícios indiretos. Para os empregadores, os autônomos e as demais posições é considerada a retirada mensal, não incluindo os lucros do trabalho, da empresa ou do negócio.

PRINCIPAIS INDICADORES

Taxa de Desemprego Total: proporção da PEA que se encontra na situação de desemprego – total, aberto e oculto.

Taxa de Participação: proporção de pessoas com 10 anos e mais incorporadas ao mercado de trabalho como ocupadas ou desempregadas.

Índice de Ocupação: nível de ocupação alcançado em determinado trimestre em relação ao nível médio do ano de 2000.

Rendimentos: rendimento real trimestral dos ocupados e assalariados no trabalho principal – apresentados os valores médios e os máximos recebidos pelos 10% e 25% mais pobres, 50% (mediana) e valores mínimos recebidos pelos 25% e 10% mais ricos. Além disto, são apresentadas as evoluções dos índices tendo por base a média de 2000=100.

A Fundação Sistema Estadual de Análise de Dados – Seade, em colaboração com o Departamento Intersindical de Estatística e Estudos Socioeconômicos – Dieese, vem divulgando sistematicamente os resultados da Pesquisa de Emprego e Desemprego – PED-RMSP, desde janeiro de 1985. Trata-se de uma pesquisa domiciliar que, a cada mês, investiga uma amostra de aproximadamente 3.000 domicílios localizados na Região Metropolitana de São Paulo. Suas informações são apresentadas agregadas em trimestres móveis. Por exemplo, a taxa de desemprego de janeiro corresponde ao trimestre móvel novembro, dezembro e janeiro. A taxa de fevereiro corresponde ao trimestre móvel dezembro, janeiro e fevereiro. A qualidade de seus indicadores e as inovações metodológicas introduzidas fazem da PED uma das principais fontes de referência sobre a conjuntura do mercado de trabalho metropolitano. Por estas razões, outros Estados brasileiros passaram a realizar a pesquisa nas regiões metropolitanas de Fortaleza, Porto Alegre, Recife, Salvador e o Distrito Federal.



GOVERNO DO ESTADO DE SÃO PAULO
Secretaria de Planejamento e Gestão

SEADE

Fundação Sistema Estadual de Análise de Dados
Av. Cásper Líbero 464 CEP 01033-000 São Paulo SP
Fone (11) 3324.7200 Fax (11) 3324.7324
www.seade.gov.br / sicseade@seade.gov.br / ouvidoria@seade.gov.br

DIEESE

DEPARTAMENTO INTERSINDICAL DE ESTATÍSTICA E ESTUDOS SOCIOECONÔMICOS

Rua Aurora, 957/ 3º andar – República
CEP 01209-001 São Paulo SP Fone (11) 3821.2140
www.dieese.org.br / en@dieese.org.br

Apoio: Ministério do Trabalho e Emprego – MTE. Fundo de Amparo ao Trabalhador – FAT.
Secretaria do Emprego e Relações do Trabalho – Sert.